Unternehmens-vorstellung

Hankook Tire & Technology

Unternehmens-Profil

Übersicht

Mission & Vision

Geschichte

Weltweit führendes Reifenunternehmen

Co-CEO

Jongseon Ahn, Sanghoon Lee

Produkte

Reifen für Pkw, SUVs, Lkw und Busse

Weltweites Verkaufsranking

Platz 7

Weltweiter Umsatz (2024)

9.411,9 Mrd. KRW
(USD 6.9 Billion)

Produktionskapazität

100 Millionen Einheiten

Globales Netzwerk

7 regionale Hauptsitze
5 F&E-Zentren
8 Produktionsstätten
39 lokale Tochtergesellschaften

Vertriebsgebiete

Ca. 160 Länder

Mitarbeiterzahl

Ca. 20.000

1. Unternehmensprofil – Mission & Vision

MISSION

Our dream, Why the business exists

Future Innovated,
Innovation Realized

Our efforts to realize mission

Core Values **Passion • Innovation • Collaboration • Global**

Business Principles

We seek **innovation** in all aspects
We think of **customers** as our top priority
We grow with our **employees**
We fulfill our social responsibilities based on **sustainability**
We make an effort to maximize **shareholder value**

VISION

Our target, What we want to become

The Future
Driving Innovator

2030ST5

acts as our mid-to-long term target
to become a **Solid Top 5** tire company by 2030

Strategic Direction

- Organic & Inorganic Growth
- 1st Tier in Europe & North America
- Profitable Portfolio

Geschichte von Hankook Tire & Technology

1941
~ 1999

1941 Unternehmensgründung

1974 Entwicklung des ersten Radialreifens für Pkw in Korea

1979 Abschluss der Bauarbeiten am Werk Daejeon (Korea)

1982 Gründung des Zentralen F&E-Zentrums von Hankook Tire

1985 Bau der ersten Teststrecke in der koreanischen Reifenindustrie

1992 Gründung des America Technology Center (ATC)

1997 Gründung des Europe Technology Center (ETC)
Fertigstellung des Werks Geumsan (Korea)

1998 Gründung des China Technology Center (CTC)

1999 Bau der Werke Jiaxing und Jiangsu (China) abgeschlossen
Erste Lieferung von Reifen für Neuwagen von Ford

2000
~ 2015

2004 Einführung der neuen CI

2005 Eröffnung von T'Station
Fertigstellung der Teststrecke G'Trac in Geumsan

2008 Fertigstellung des Werks in Ungarn
Erste Lieferung von Reifen für Audi

2011 Ausgewählt als offizieller Reifenlieferant für DTM

2012 Offizieller Sponsor der UEFA Europa League
Erste Lieferung von Reifen für BMW

2013 Erste Lieferung von Reifen für Mercedes-Benz
Aufnahme in den Dow Jones Sustainability Index Asia Pacific
Fertigstellung der Werke in Indonesien und Chongqing (China)

2014 Markteinführung der globalen strategischen Marke 'Laufenn'

2015 Erste Lieferung von Reifen für Porsche

Geschichte von Hankook Tire & Technology

2016
~ 2020

2016 Fertigstellung des Technodome Korea
Gründung von Korea Donggeurami Partners, Arbeitsplatzmodell für Menschen mit Behinderungen
Lieferung von Reifen für BMW Neue 7er Reihe
Marketingpartnerschaft mit Real Madrid
Aufnahme in den DJSI World

2017 Fertigstellung des Werks in Tennessee (USA)
Übernahme von JAX TYRES (Australien)

2018 Übernahme von Model Solutions und Reifen-Müller
Markteinführung des „Kinergy AS EV“, 2. Generation Elektrofahrzeugreifen

2019 Umfirmierung in Hankook Tire & Technology Co., Ltd.
OE-Lieferung an Porsche Cayenne, Audi SQ8
Markteinführung des UHP-Reifens „Ventus S1 Evo3“ in Korea

2020 Umzug des Headquarters nach Pangyo Technoplex
Abschluss der exklusiven Partnerschaft für Formula E Saison ’22-23
OE-Lieferung für Porsche Taycan, Audi RS7, RS6 Avant

2021
~ 2024

2021 Auszeichnung von Auto Bild als „Reifenhersteller des Jahres“

2022 Markteinführung von „iON“, weltweit erste vollständige EV-Reifenlinie
Jahr in Folge im DJSI World
Erweiterte OE-Lieferung für Hyundai Ioniq 6, Audi Q4 e-tron, BMW i4

2023 Exklusiver Reifenlieferant für Lamborghini Super Trofeo Series
ISCC PLUS-Zertifizierung für das Werk in Ungarn erhalten

2024 OE-Lieferung an Porsche Taycan mit erstem ISCC PLUS-zertifizierten iON evo
OE-Lieferung an Mercedes-AMG GT Coupé
Erhalt der FIA-Umweltzertifizierung mit 3 Sternen
OE-Lieferung an BMW M5 und elektrischen Hochleistungs-SUV Cupra Tavascan

Geschäfts-Leistung

Weltweite Verkäufe 2024

Unsere strategischen Partner

Weltweit führendes Reifenunternehmen

Globaler Umsatz

Gesamtumsatz

9,411.9 Mrd. KRW
(6,900,356,310 USD)

Betriebsgewinn

1,762.2 Mrd. KRW
(1,291,998,416 USD)

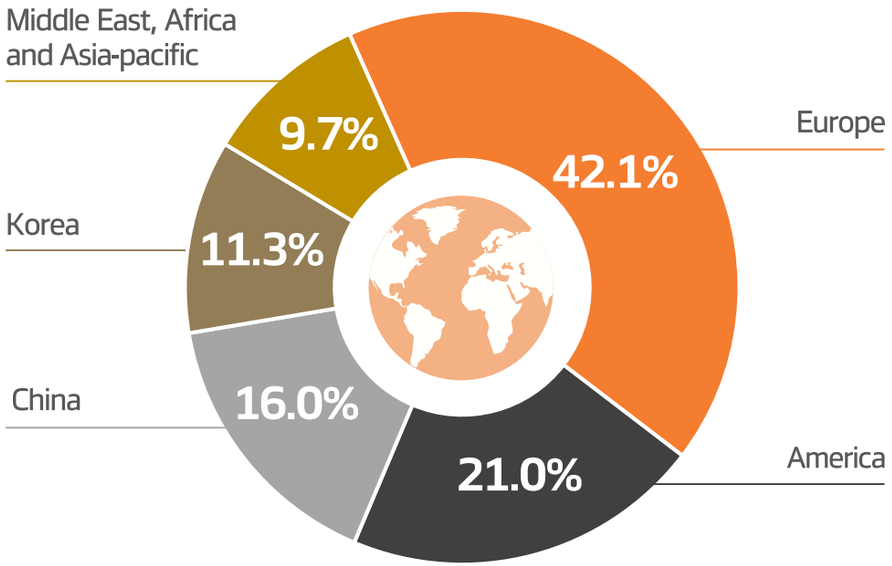

Weltweites Verkaufsranking

*Tyrepress 2024 FY

01	Group Michelin
02	Bridgestone Corp.
03	Goodyear Tire & Rubber Co.
04	Continental A. G.
05	Pirelli & C. S.p.A
06	Sumitomo Rubber Industries Ltd.
07	Hankook Tire & Technology Co., Ltd.
08	Yokohama Rubber Co., Ltd.
09	Zhongce Rubber Group Co., Ltd.
10	Sailun Group

50 globale Automobilmarkenpartnerschaften

Erstausrüstungslieferung (OE) für: Porsche, Mercedes-Benz, BMW, Audi, Toyota, Tesla u. a.

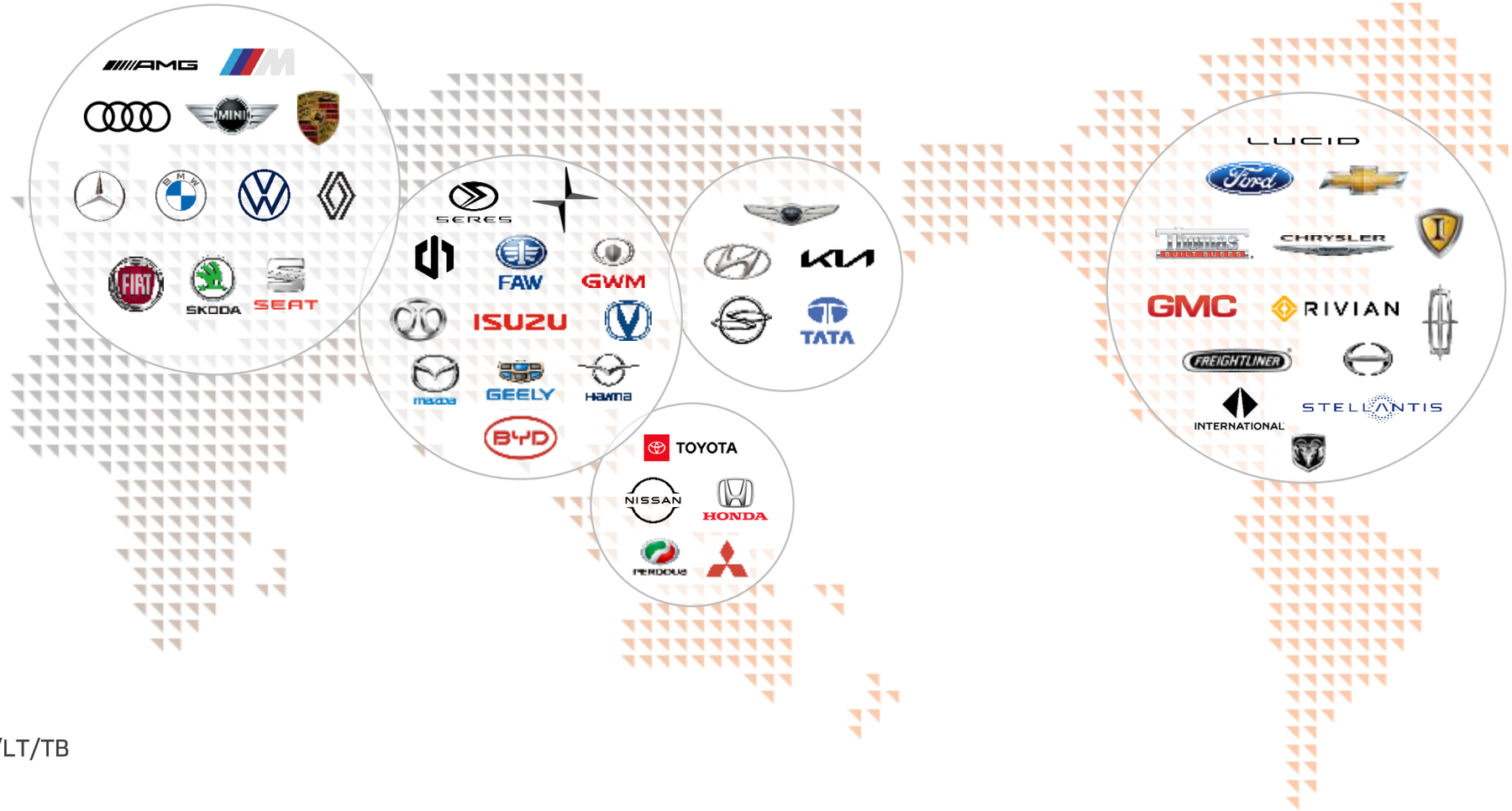

*Basierend auf PC/LT/TB

Globale Präsenz

Globales Netzwerk

Globaler Hauptsitz

Globales Technikzentrum

Testgelände

Vertriebskanäle

Globale Produktionskapazität: 100 Millionen Einheiten

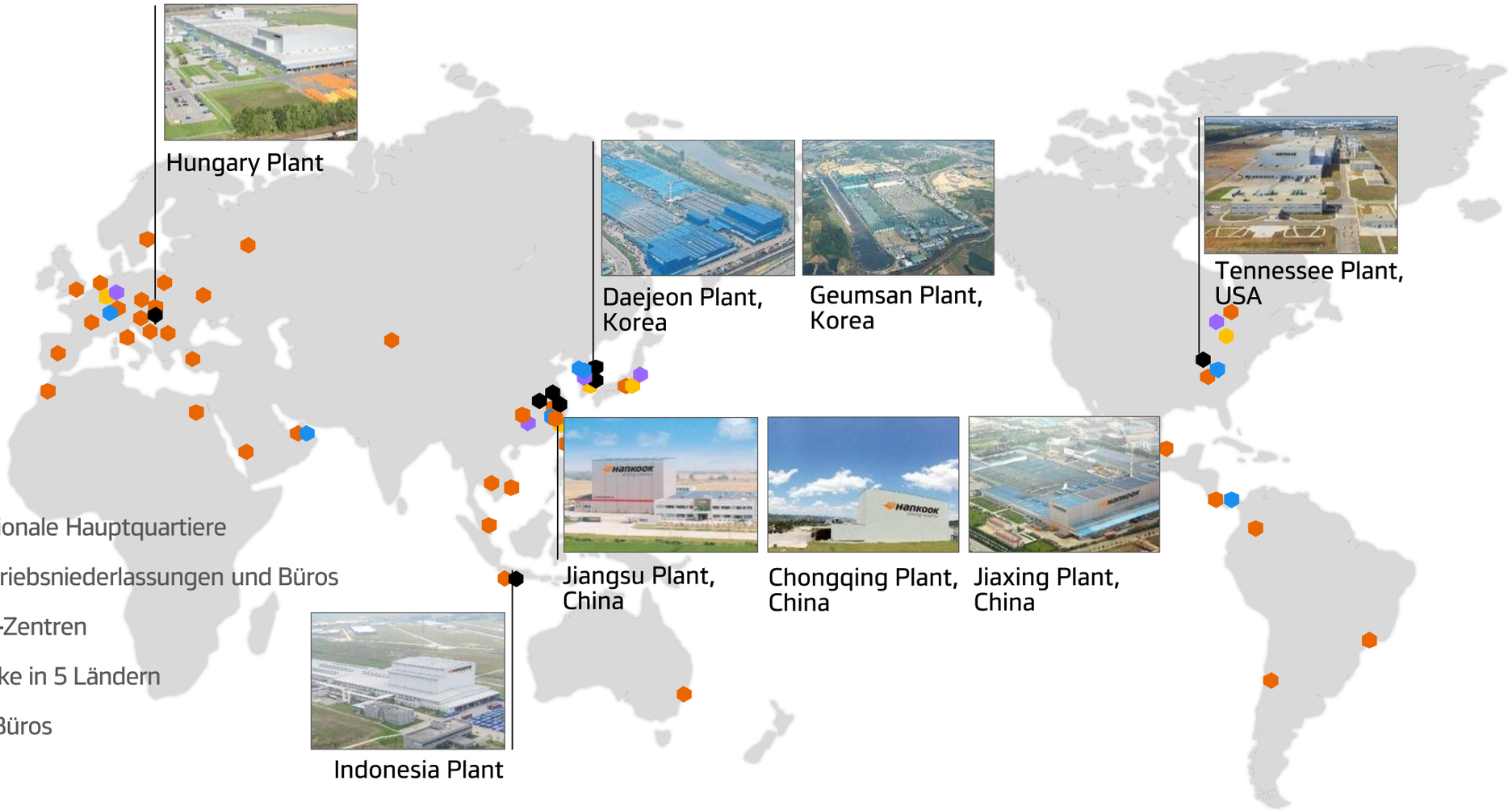

- 7 Regionale Hauptquartiere
- 39 Vertriebsniederlassungen und Büros
- 5 F&E-Zentren
- 8 Werke in 5 Ländern
- 5 OE-Büros

3. Globale Präsenz - Hauptsitze

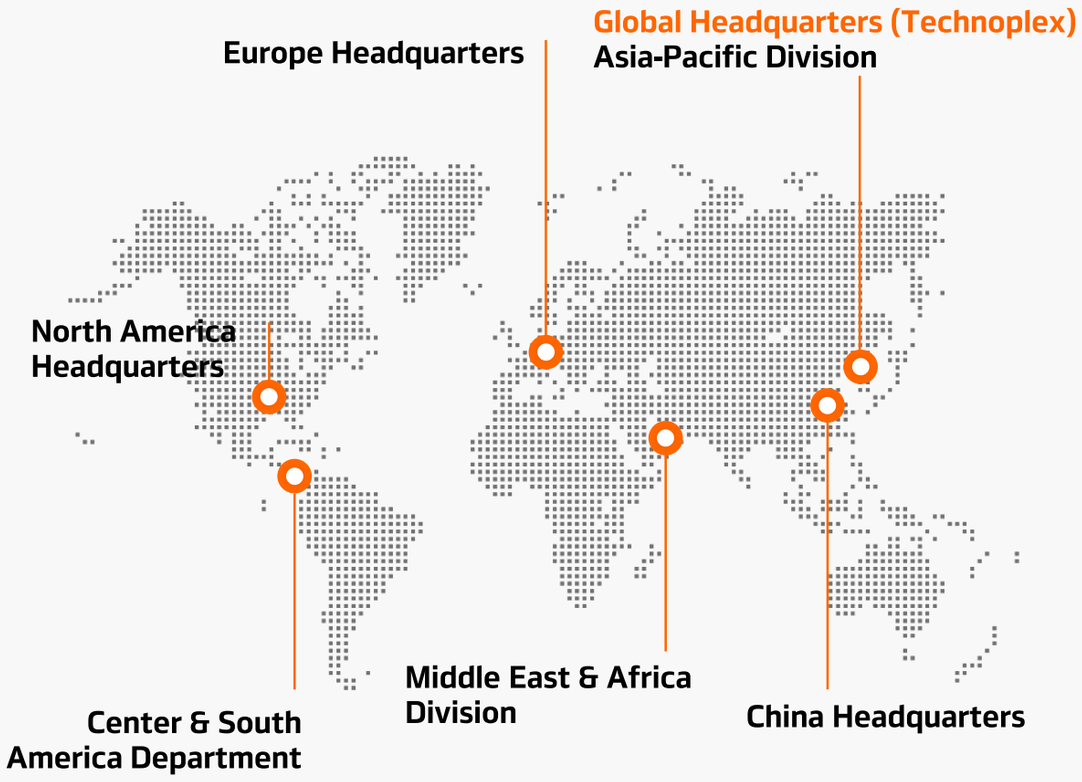

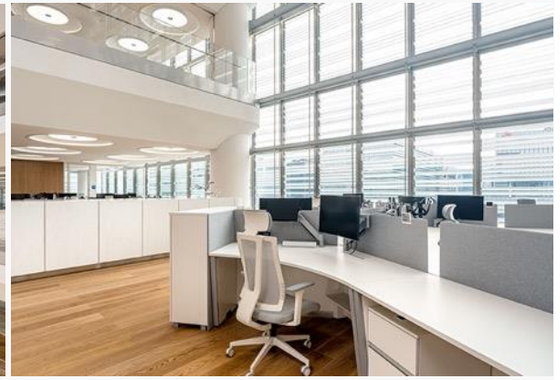

Technoplex
HANKOOK INNOVATION CENTER

3. Globale Präsenz - Globales Technologiezentrum

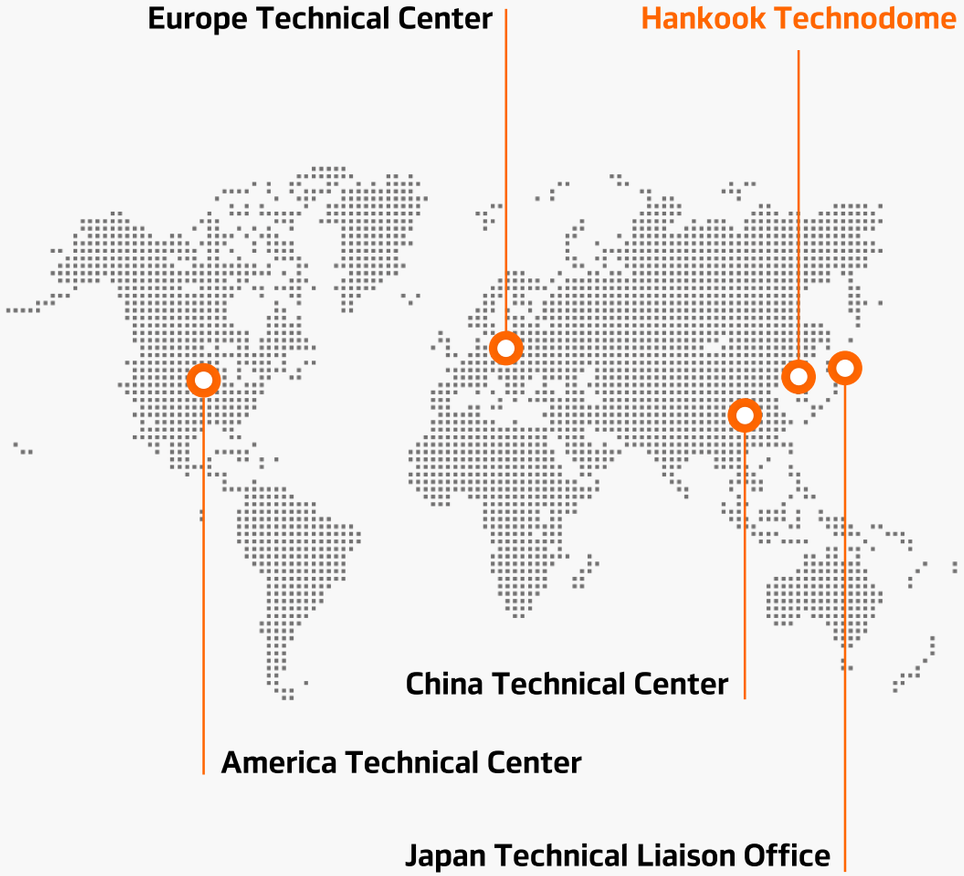

Technodome
HANKOOK TECHNOLOGY CENTER

3. Globale Präsenz - Teststrecken

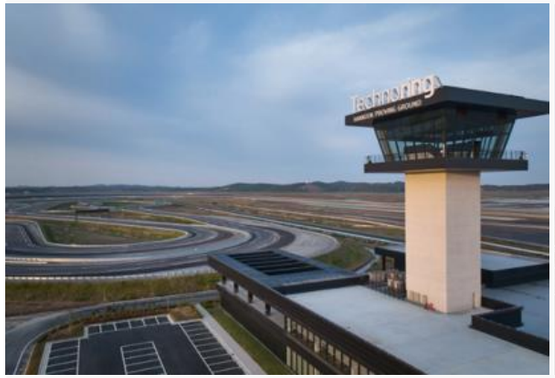

Technoring
HANKOOK PROVING GROUND

3. Globale Präsenz - Vertriebskanäle

Global

PC/LT

TBR

Korea

PC/LT

TBR

※ PC/LT: Reifen für Pkw und leichte Nutzfahrzeuge
※ TBR: Lkw-/Bus-Radialreifen

Marken-kommunikation

Markenkampagne

Ausstellungen

Sportmarketing

Motorsport

4. Markenkommunikation - Markenkampagne

Markenbezogene Kampagnen

iON Campaign ‘Electrify your Driving Emotion’

iON Campaign 'Glorious Moments with Premium Carmakers’

Ventus Campaign ‘Lamborghini Super Trofeo 2024’

Dynapro Campaign 'Built without Limits'

4. Markenkommunikation - Ausstellungen

EV show

2024 Electrify Expo (USA)

2024 Everything Electric Show (UK)

Aftermarket-Messe

2024 SEMA Show (USA)

2024 Essen Motor Show (Germany)

Nutzfahrzeugmesse

2025 TMC (USA)

2024 Elmia (Sweden)

Outdoor Expo

2024 Overland Expo (USA)

Reifenmesse

2024 The Tire Cologne (Germany)

4. Markenkommunikation - Sportmarketing

Fußball

Europe UEFA UEL & UECL

OFFICIAL PARTNER

Baseball

USA MLB Signage

Basketball

USA NBA Signage

Offizieller Partner der ABB FIA Formula E World Championship

Exklusiver Reifenlieferant für die ABB FIA Formula E Weltmeisterschaft
(3. Generation des Formula E Rennwagens - GEN3 Evo)

Official Partner

Performance & Innovation

Weltweit erster Elektro-Rennwettbewerb

Nachhaltigkeit

Erste globale Sportart mit
Netto-Null-CO_2-Zertifizierung

Rennen in ikonischen Städten

Austragung in Metropolen weltweit

Offizieller Premium Partner der FIA World Rally Championship

Exklusiver Reifenlieferant für alle Klassen der FIA World Rally Championship (WRC)

OFFICIAL PREMIUM PARTNER

Dynapro
Schotter

Ventus
Asphalt

Winter i*cept & i*Pike
Schnee & Eis

Technologischer Hauptpartner der Lamborghini Squadra Corse

Hankook hat
den neuen Hochleistungs-Rennreifen bei der Lamborghini Super Trofeo eingeführt

MAIN TECHNICAL PARTNER

Markenkultur

Markenkultur Geschichte

Projekte mit „DRIVE“

5. Kulturmarke - Geschichte der Kulturmarke

Phase 1 (2021~2023)

MADE IN HANKOOK

Retro, Tradition

Phase 2 (2024~)

HANKOOK TIRE DRIVE

Bezogen auf „Mobilität und Bewegung“, nachhaltig und zukunftsorientiert

We sell tires. We sell emotion. The driving emotion.

Drive By Hankooktire

Hankook Tire & Technology

5. Kulturmarke – Projekte mit ‘DRIVE’

F&B

Kunst

DRIVE
HANKOOK TIRE

Musik

Mode

Bezogen auf „Mobilität und Bewegung“, nachhaltig und zukunftsorientiert

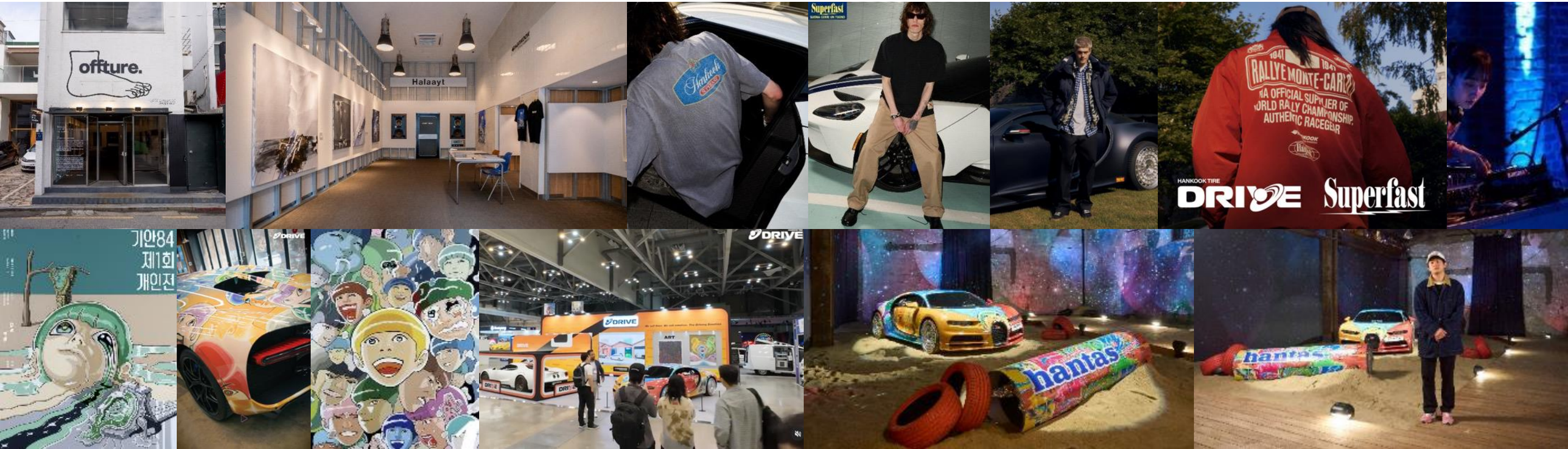

Technologische Innovation

Produkte

Testergebnisse

Motorsport

Designinnovation

Luftloser Reifen

Intelligenter Reifen

6. Technologische Innovation - Technologiephilosophie

Hankook Innovative Performance(HIP)

Hankook Innovative Performance ist Hankook Tires neue technologische Philosophie, um die Zukunft der Mobilität aktiv mitzugestalten.

Basierend auf den Werten Fahren, Intelligenz und Nachhaltigkeit wird dieser innovative Ansatz in allen Bereichen von Forschung, Entwicklung und Produktion umgesetzt.

Dadurch erforscht Hankook Tire Mobilitätstechnologien der Zukunft, die eng mit unserem Alltag verknüpft sind - darunter Elektrofahrzeuge, autonomes Fahren, Shared Services und Flottenmanagementlösungen - und begleitet Fahrer auf ihrem Weg.

HANKOOK
Innovative Performance

DRIVING			INTELLIGENCE		SUSTAINABILITY
Kontrolle			**i.Solution**		**e.Circle**
Reifen-Technologie für Hochleistungs-fahrzeuge	ION INNOVATIVE TECHNOLOGY Reifentechnologie für Elektrofahrzeuge	Technologie für zukünftige Mobilität	Reifensensor Technologie	Technologie für vernetzte Mobilität	e.circle Nachhaltige Technologie

6. Technologische Innovation - Technologiephilosophie

iON INNOVATIVE TECHNOLOGY

iON INNOVATIVE™ TECHNOLOGY

	Geräuscharm Sound Absorber	Wenig Verschleiß Super Mileage	Hoher Grip Perfect Grip	Geringer Rollwiderstand Extreme Lightness
Aufbau & Form	Noise Redux Quiet Flex	Round Even	Grip Boost	Power Reserve
Profildesign	Noise Guard Opti Pitch	Opti Tread	Grip Claw	Cooling Tread
Gummimischung	Silent Tread	ProDurable Compound	ProGrip Compound	ProCoupling Compound Opti Cure

6. Technology innovation- Products

Hankook PC/LT (EU)

		Compact	Sedan	Sport Sedan	Sport & High	Compact SUV	Large & High SUV	Pick up truck	Van/Light Truck
Summer	Extreme Sport				NEW ventus evo Z				
Summer	Sport		NEW ventus evo	ventus S1 evo Z		NEW ventus evo SUV			
Summer	Balance	KINERGY ECO 2	ventus Prime 4 * Available for EV			ventus Prime 4 * Available for EV			VANTRA LT
Summer	Balance					Dynapro HPX			NEW VANTRA Transit
Summer (M+S, 3PMSF)	On&Off						Dynapro AT 2 Xtreme		
Summer (M+S, 3PMSF)	On&Off						Dynapro MT 2		
All Season (M+S, 3PMSF)	Balance		KINERGY 4S 2			KINERGY 4S 2 X			VANTRA ST AS 2
Winter (M+S, 3PMSF)	Studless	Winter i*cept RS 3	Winter i*cept evo 3			Winter i*cept evo 3 X			Winter i*cept LV
Winter (M+S, 3PMSF)	Studless	Winter i*cept iZ 3				Winter i*cept iZ 3 X			
Extreme Winter (M+S, 3PMSF)	Stud	Winter i*Pike RS 2				Winter i*Pike X			Winter i*Pike LV

6. Technology innovation- Products

Hankook EV (EU)

			Compact	Sedan	Sport Sedan	Sport & High	Compact SUV	Large & High SUV
Summer		Sport		iON evo			iON evo SUV	
Summer		Balance	iON GT				iON GT SUV	
Summer	M+S	Standard	iON ST AS				iON ST AS SUV	
All Season	M+S / 3PMSF	Performance		iON FlexClimate			iON FlexClimate SUV	
Winter	M+S / 3PMSF	Studless – Alpin		iON icept			iON icept SUV	
Winter	M+S	Stud – Nordic		iON Nordic ice			iON Nordic ice SUV	

6. Technology innovation- Products

Hankook TBR (EU)

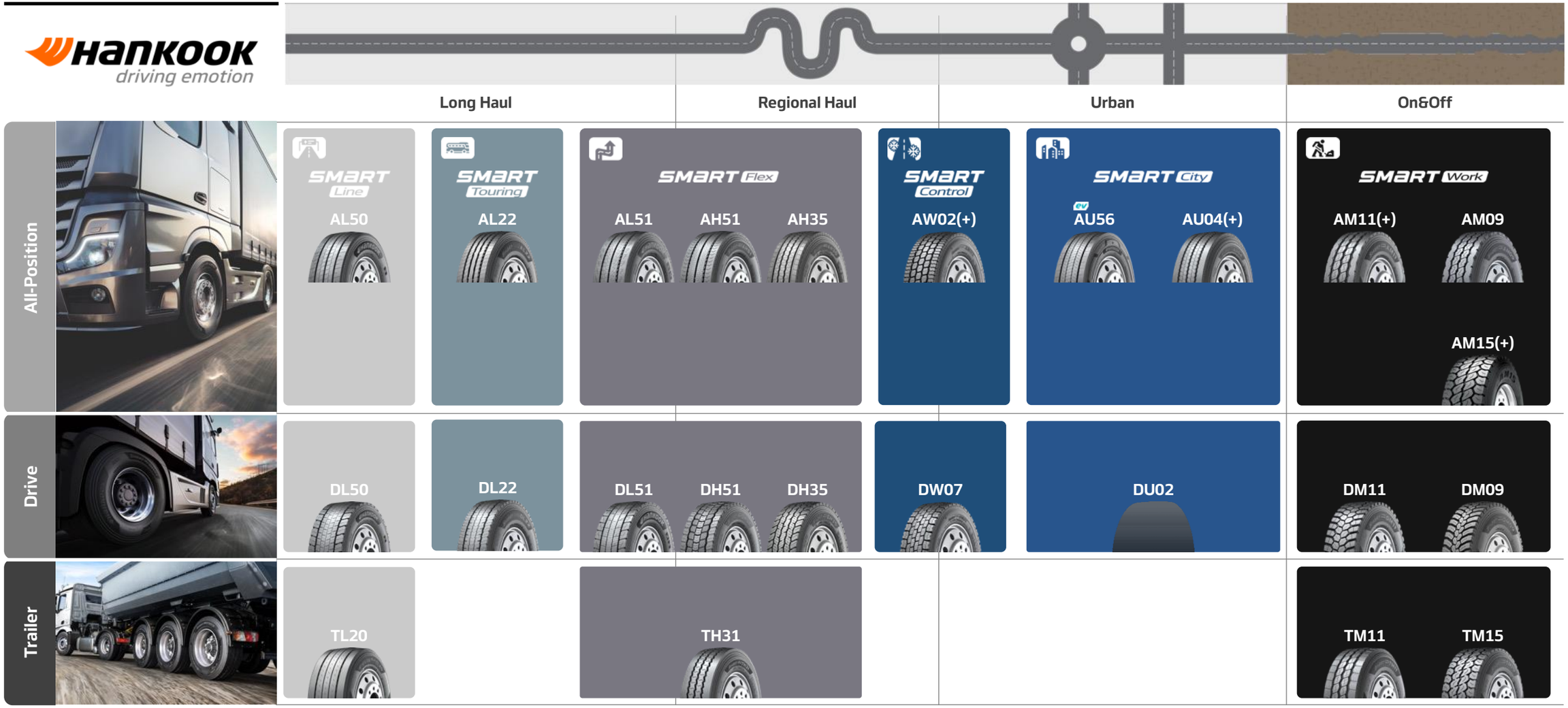

6. Technology innovation- Products

Laufenn PC/LT (EU)

Laufenn Journey in Style

		Compact	Sedan	Sport Sedan	SUV	Pick up truck	Van
Summer	Sport		Z FIT EQ				
Summer	Balance	G FIT EQ+	S FIT EQ+				
Summer	Balance				X FIT HT		X FIT VAN
Summer	On&Off				X FIT AT		
All Season	Balance	G FIT 4S			G FIT 4S		X FIT VAN 4S
Winter	Studless	F FIT+					F FIT VAN
Extreme Winter	Studless	F FIT IZ					
Extreme Winter	Stud	F FIT ICE			F FIT ICE		

M+S

3PMSF

6. Technology innovation- Products

Laufenn TBR (EU)

Laufenn
Journey in Style

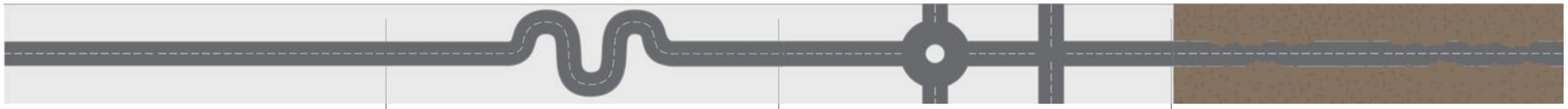

	Long Haul	Regional Haul	Urban	On&Off
All-Position		LF22 LF21	LF60	LR01 LR02
Drive		LZ22		LR53
Trailer		LF95(+) LF91 LF90		

6. Technology innovation- Products

Hankook Motorsports

HANKOOK driving emotion	Circuit		Extreme	Rally	
				Tarmac	Gravel
Dry	iON ZE01	ventus F200, ventus Z214	ventus evo Z, ventus TD, ventus R-S4	ventus Z209, ventus Z205, ventus Z215	Dynapro R213, Dynapro R213M, Dynapro R211
Wet		ventus Z206, ventus Z207, ventus Z217		ventus Z213, ventus Z210	
Winter/Ice				Winter i*Pike SR20	Winter i*Pike SR10W

6. Technologische Innovation - Testergebnisse

HANKOOK driving emotion

Produkt des Jahres

- Auto Express Product Awards Winner 2023 – Kinergy 4S²
- 2024 WhatTyre Winner – Hankook Tyre of the Year – Hankook iON evo
- 2024 WhatTyre Winner – Hankook Electric Car Tyre of the Year – Hankook iON evo

Testsieger

- Test Winner 2025 – Auto Bild – HANKOOK iON evo – Test of 8 EV summer tires, Dimension 215/55 R 18, Issue 11/2025 – iON evo
- Test Winner 2024 – Auto Bild allrad – HANKOOK Kinergy 4S² – 10 all-season tires tested, Dimension 245/45 R 18, AUTO BILD 42/2024 – Kinergy 4S²
- Test Winner 2022 – Auto Bild sportscars – HANKOOK Winter i*cept evo³ – Test of 9 winter tires, Dimension 245/40 R 19, Edition 11/2022 – Winter i*cept evo³

Vorbildlich (Sehr gut)

- Exemplary 2025 – Auto Bild – HANKOOK Ventus evo – 52 summer tires tested, Dimension 225/40 R 18, Issue 10/2025 – ventus evo
- Exemplary 2024 – Auto Bild – HANKOOK iON evo SUV – 8 EV summer tires tested, Dimension 235/55 R 19, Issue 16/2024 – iON evo SUV
- Exemplary 2024 – Auto Bild reisemobil – HANKOOK Ventus Prime4 – 10 summer tires tested, Dimension 225/55 R 17, Issue 04/2024 – ventus Prime4
- Exemplary 2024 – Auto Bild allrad – HANKOOK Winter i*cept evo³ – Test of 12 winter tires, Dimension 245/45 R 18, AUTO BILD 41/2024 – Winter i*cept evo³
- tyrereviews.com – 2023 SUV Winter Test – Highly Recommended – Hankook Winter i*cept evo³ X – Winter i*cept evo³
- tyrereviews.com – 2023 All Season Test – Highly Recommended – Hankook Kinergy 4S2 H750 – Kinergy 4S²

Motorsport liefert grenzenlose Leistung

ABB FIA Formula E World Championship

FIA World Rally Championship

Lamborghini Super Trofeo

European Rally Championship

Formula Regional Americas Championship

24h Nürburgring

TCR Italy

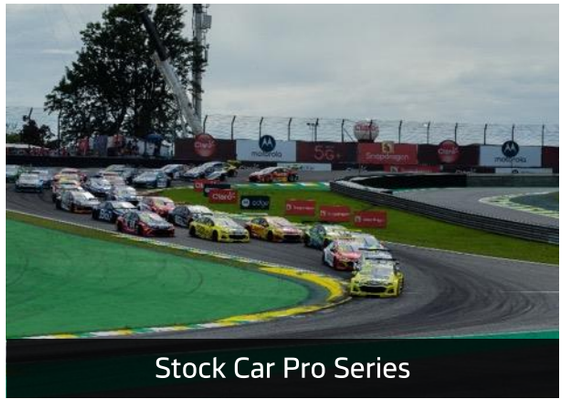
Stock Car Pro Series

6. Technologische Innovation - Design-Innovation

2012	2014	2016	2018	2020	2022	2025
Der Weg in die Zukunft	Eine Herausforderung für einen bedeutsamen Wandel	Vernetzt mit der digitalen Welt	Zukunft über Mobilität hinaus gestalten	Neue Konzepte für urbane Räume	Urbane Neugestaltung /WheelBot	Veröffentlichung für die zweite Jahreshälfte geplant

Ausgezeichnete Designpreise

reddot award 2015 luminary

“Boostrac” (2015)

GOLD AWARD 2016

“hyBlade” (2015)

Design-Kooperationen mit globalen Design-Universitäten

Royal College of Art

HOCHSCHULE PFORZHEIM

Open Innovation-Initiativen

6. Technologische Innovation - Luftloser Reifen

HANKOOK iFLEX

Entwickelt für Sicherheit, Zuverlässigkeit und Nachhaltigkeit

2013

Präsentation auf der
CES 2022 im Januar

Vorstellung auf der
DX Korea 2022 im September

6. Technologische Innovation - Intelligente Reifen- & Flottenlösungen

Track Solutions

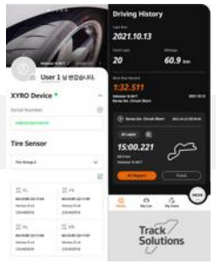

[Amateur-Rennfahrer-Coaching]

Tire Health

Load Detection Wear

[Reifenzustandsüberwachung]

Hankook Fleet Supporter

[TCO-Flottenmanagement]*

TCO: Total Cost of Ownership
(Gesamtbetriebskosten)

Driving data logger

[Fahrzeug-IoT-Gerät]

TMS
Tire Mounted Sensor
(Reifensensor zur Montage)

Nachhaltigkeit

ESG-Mission & Vision

Nachhaltige Materialtechnologie

ISCC PLUS

7. Nachhaltigkeit - ESG-Mission & Vision

Fokus auf umweltfreundliche Kreislaufstrukturen, nachhaltige Produktentwicklung und verantwortungsvolle Beteiligung

ESG-Schwerpunkte

- Öko-Wertschöpfungskette
- Nachhaltige Produkte
- Verantwortliches Engagement

Management Mission

Future Innovated,
Innovation Realized

ESG Vision

Innovation for
a sustainable future

ESG-Strategie

- Fokus auf Produktion und Lieferkettenmanagement zur Minimierung des Klimawandels und ökologischer Auswirkungen
- Verpflichtung zur Anwendung nachhaltiger Materialien in der Produktentwicklung
- Ein verlässlicher Partner für Wachstum und Vertrauen

7. Nachhaltigkeit - Nachhaltige Materialtechnologie

Natürliches Öl

Auf pflanzlicher Basis

Biobasierte Kieselsäure

Aus landwirtschaftlichen Nebenprodukten

Biobasierter/zirkulärer synthetischer Gummi & Harz

Aus Biomasse oder Pyrolyseöl von Abfallkunststoffen

Recycelter Stahl

Aus Altmetall

Recycelte PET-Kordeln

Aus Kunststoffabfällen

Regenerierter Gummi

Recycelter Reifen

Aus Alt-Reifen

Sustainable NR

GPSNR

Global Platform for Sustainable Natural Rubber

Nachhaltiges Ruß

Aus Alt-Reifen und Holz-Nebenprodukten

Natürliches Harz

Aus Cashewnussschalen & Holz-Nebenprodukten

- Erneuerbare
- Recycelte Materialien

ISCC International Sustainability & Carbon Certification

* Sustainable materials can be supplied from ISCC PLUS certified suppliers.

7. Nachhaltigkeit - ISCC PLUS-Zertifizierung

Erster Reifenhersteller mit ISCC PLUS-Zertifizierung

ISCC
International Sustainability & Carbon Certification

Standard für ethischen Konsum

Das exklusive EV-Reifenmodell iON enthält ISCC PLUS-zertifizierte nachhaltige Materialien.

Unterneh
menskultur

Proaktive Unternehmenskultur

1. Proaktive Unternehmenskultur

Proaktiver Arbeitsstil

Proaktive Kommunikation

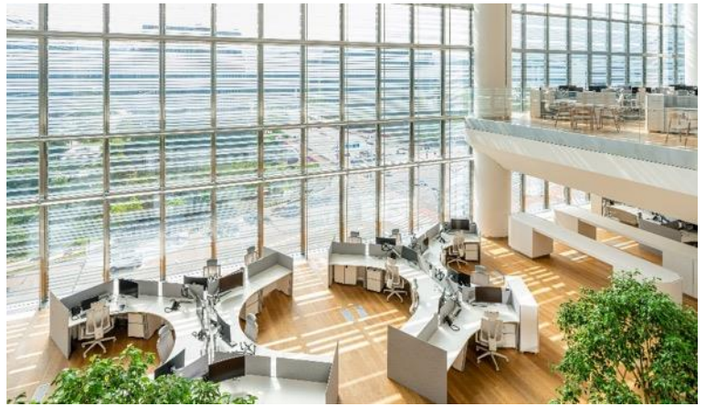

Proaktiver Arbeitsplatz

Ein aktiver und innovativer Arbeitsansatz bei Hankook Tire & Technology

Wie man proaktiv arbeitet

Mission & Vision, Verhaltensgrundsätze verknüpft mit Kernwerten

Less for Better

Für eine effiziente, horizontale Arbeitsweise und bessere Ergebnisse

Junior board

Nachwuchsführungskräfte zur Förderung positiver Veränderungen

Proactive LAB

Vorschlagssystem zur Förderung des Mitarbeiterwachstums

Zweifache Kommunikation und aktive Beteiligung auf Basis gegenseitigen Respekts

Stärkung der unternehmensweiten Kommunikation

Proaktiver Austausch

Offline-Austausch zwischen Führungskräften und Teammitgliedern

TA-NEW & HBS

Zwei-Wege-Kommunikationskanäle für Mitarbeitereinbindung

Positive Erlebnisse fördern

Familien-Tag

Förderung einer familienfreundlichen Unternehmenskultur

Beförderungsfeiern

Stärkung von Loyalität und Zugehörigkeit

Neujahrsveranstaltungen

Stärkung von Kooperation & Zusammenhalt

Spontane Kommunikation

Spontane Begegnungen

Informelle Lunches mit der Geschäftsleitung

4. Proaktiver Arbeitsplatz

Ein Ort, an dem der proaktive Geist von Hankook Tire & Technology zum Leben erweckt wird.

Kommunikation & Teamarbeit

Visuelle Verbindung

Organische Kommunikation durch flexible Raumgestaltung

Spontane Begegnungen & Austausch

Offene Räume

offene Kommunikation

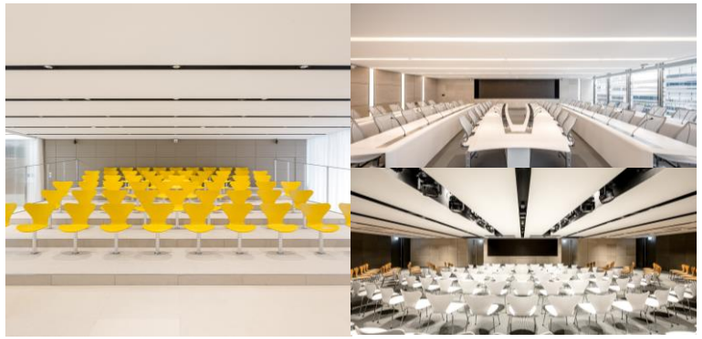

Innovation & Kreativität

Kunstwerke zur Inspiration

Ideenräume

hankook

driving emotion